J'ai une commission à faire

Rond de Loudéac

Traditionnel . Centre Bretagne .

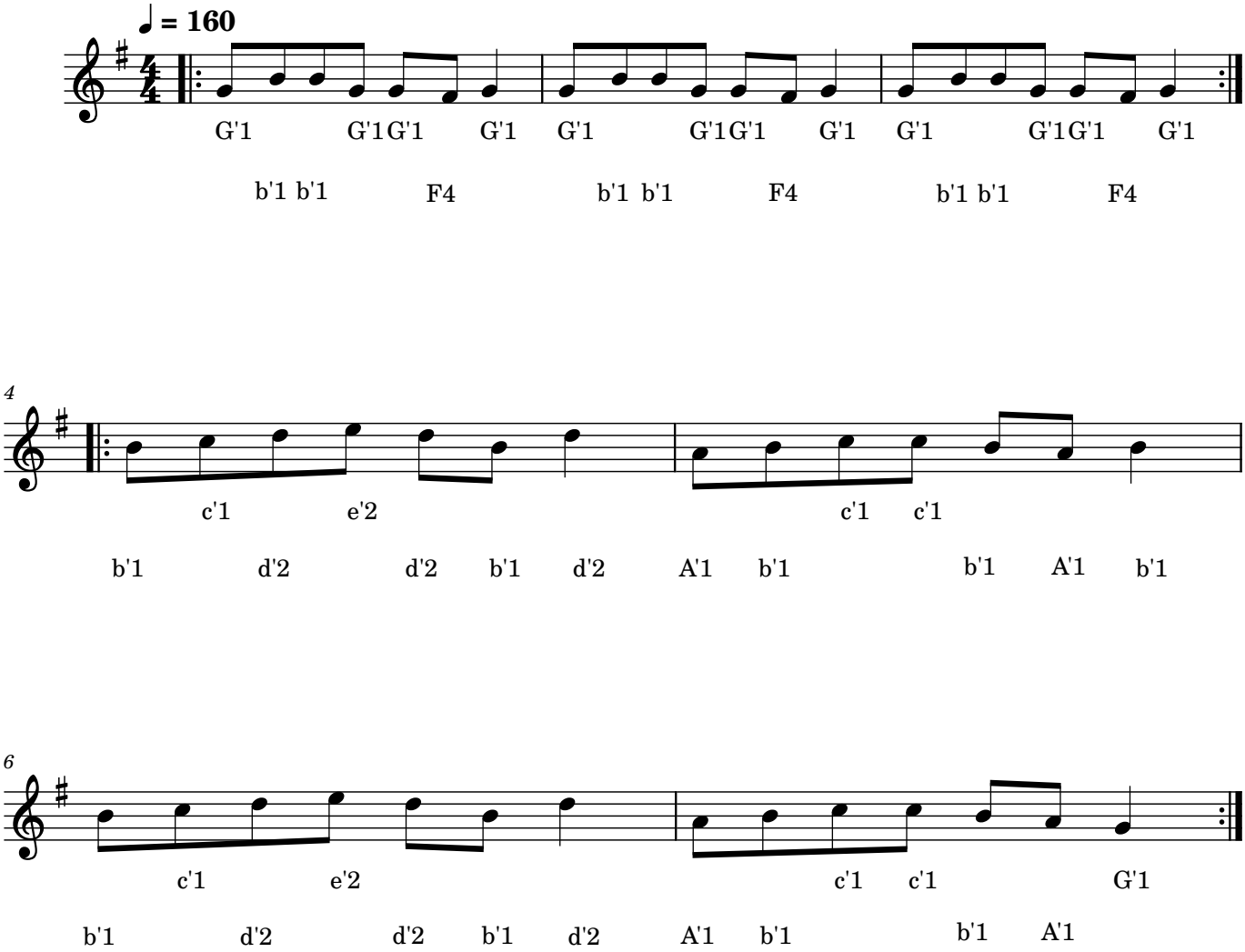

Merci aux "Chantous de Loudéac" , qui ont transmis les airs de cette suite à Fanch . Y a-t-il un sens caché dans les paroles , comme dans beaucoup de chants traditionnels ??
Ce morceau me fait penser à de grandes chanteuses du pays de Loudéac : Marie-Noêlle Le Mapihan et "Les Mangeuses d'Oreilles".

J'ai une commission à faire, je ne sais qui la fera , je ne sais qui la fera (bis)
Si jen parl' au rossignol , ro tir' lène tra lèr')
Ma commission se f'ra pas , ro tir' lène tra la la) (bis)

Si j'en parl' à l'alouette , ma commission se fera , ma commission se fera (bis)
L'alouette prend son volage , ro tir' lène tra la lèr')
Jardin d'amour ell' s'en va , ro tir' lène tra la la) (bis)

Chant : Fanch Grayo