Schottis Franz Kalix

Scottish traditionnelle de Finlande

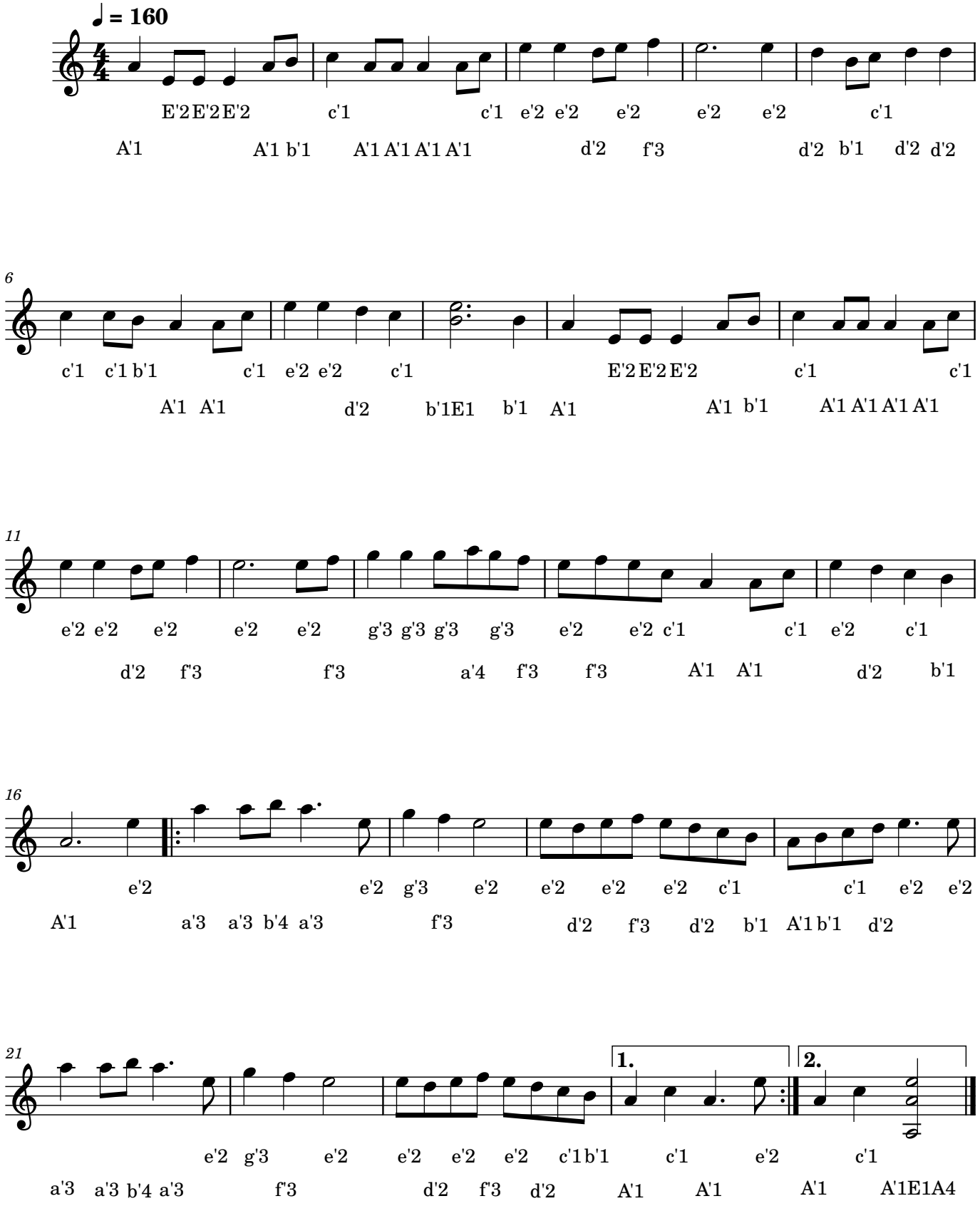

Mireille Marie Maupeu joue du concertina English . C'est elle qui m'a appris ce joli morceau , merci beaucoup ! On peut l'écouter sur son cd "Scandie" (airs Scandinaves), du duo Miline : violon et concertina .